

DETAIL – NAPOJENÍ ZDI SO 302  
NA DRÁŽNÍ PROPUSTEK V km 161,843

SITUACE  
1:100

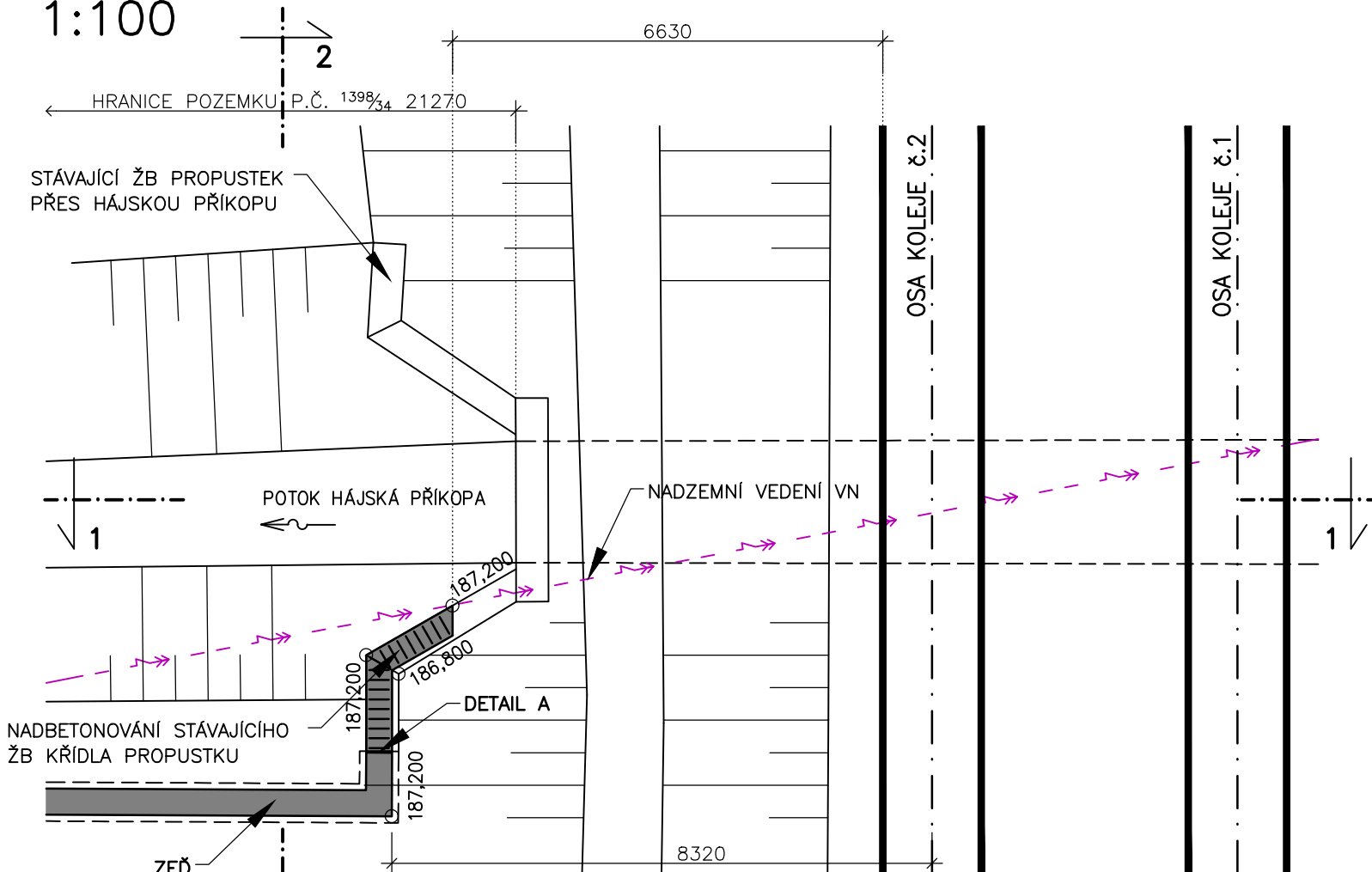

ŘEZ 1-1  
1:100

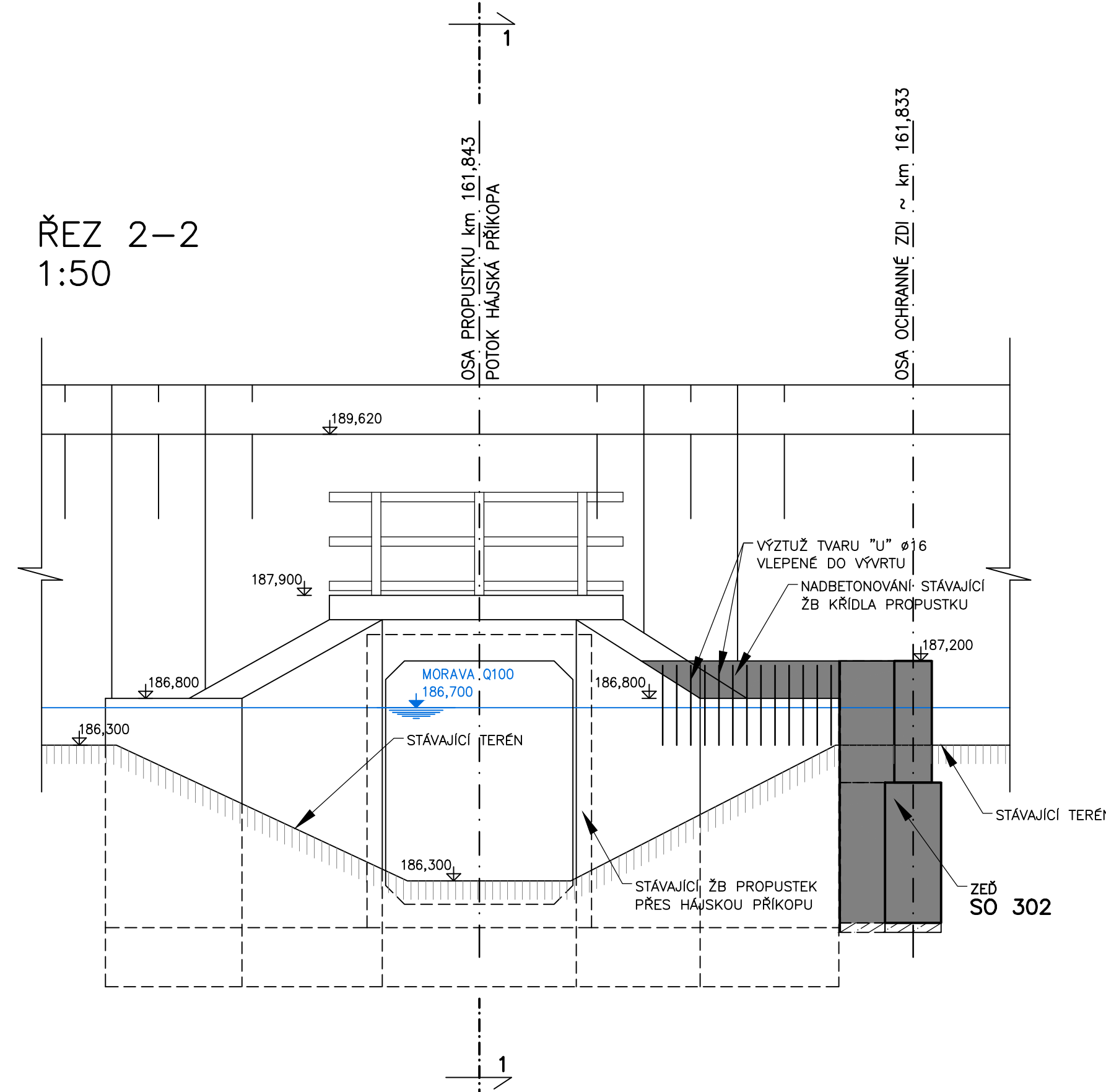
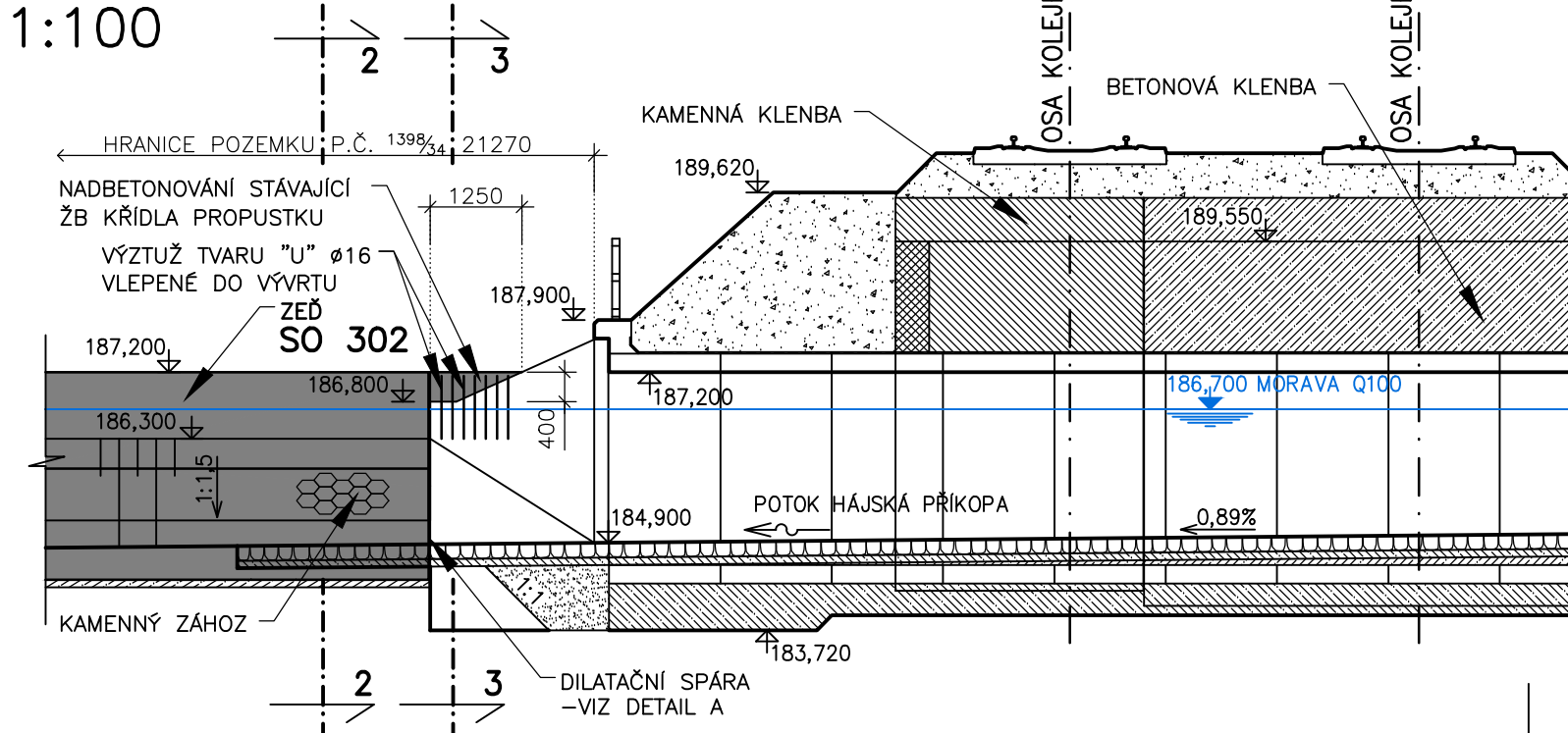

DETAIL A – DILATAČNÍ SPÁRY  
NAPOJENÍ ZDI SO 302 NA KŘÍDLO PROPUSTKU  
1:10

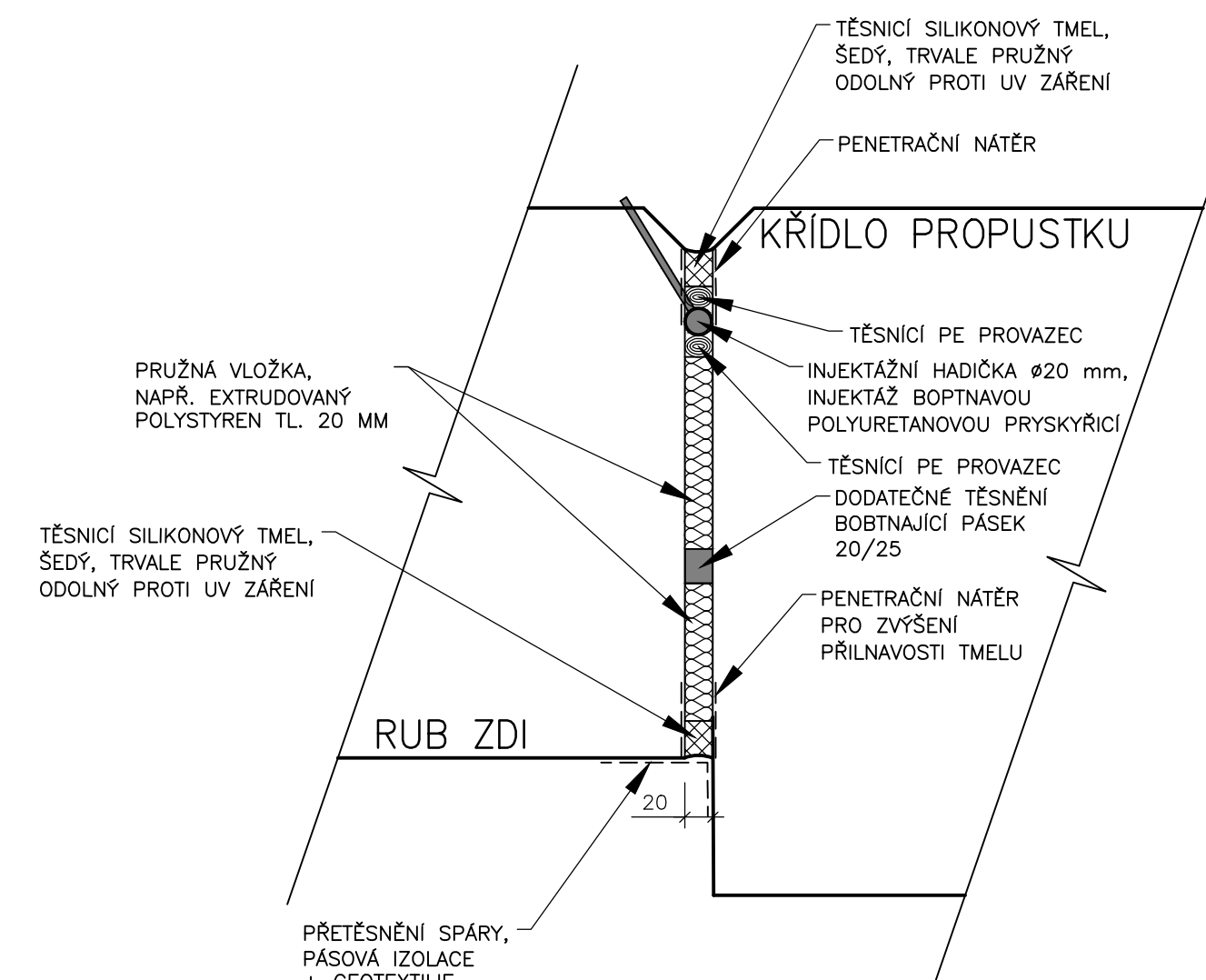

POZNÁMKA:

- ZHOTOVITEL MUSÍ DODRŽET PODMÍNKY UVEDENÉ V TKP 18 STAVEB STÁTNÍCH DRAH
- VŠECHNY HRANY BUDOU ZKOSENÝ 30/30, VLOŽENÍM VHDNÉ LIŠTY DO BEDNĚNÍ, STÁVAJÍCÍ HRANY BUDOU ZKOSENÝ DODATEČNĚ

ŘEZ 3-3  
1:20

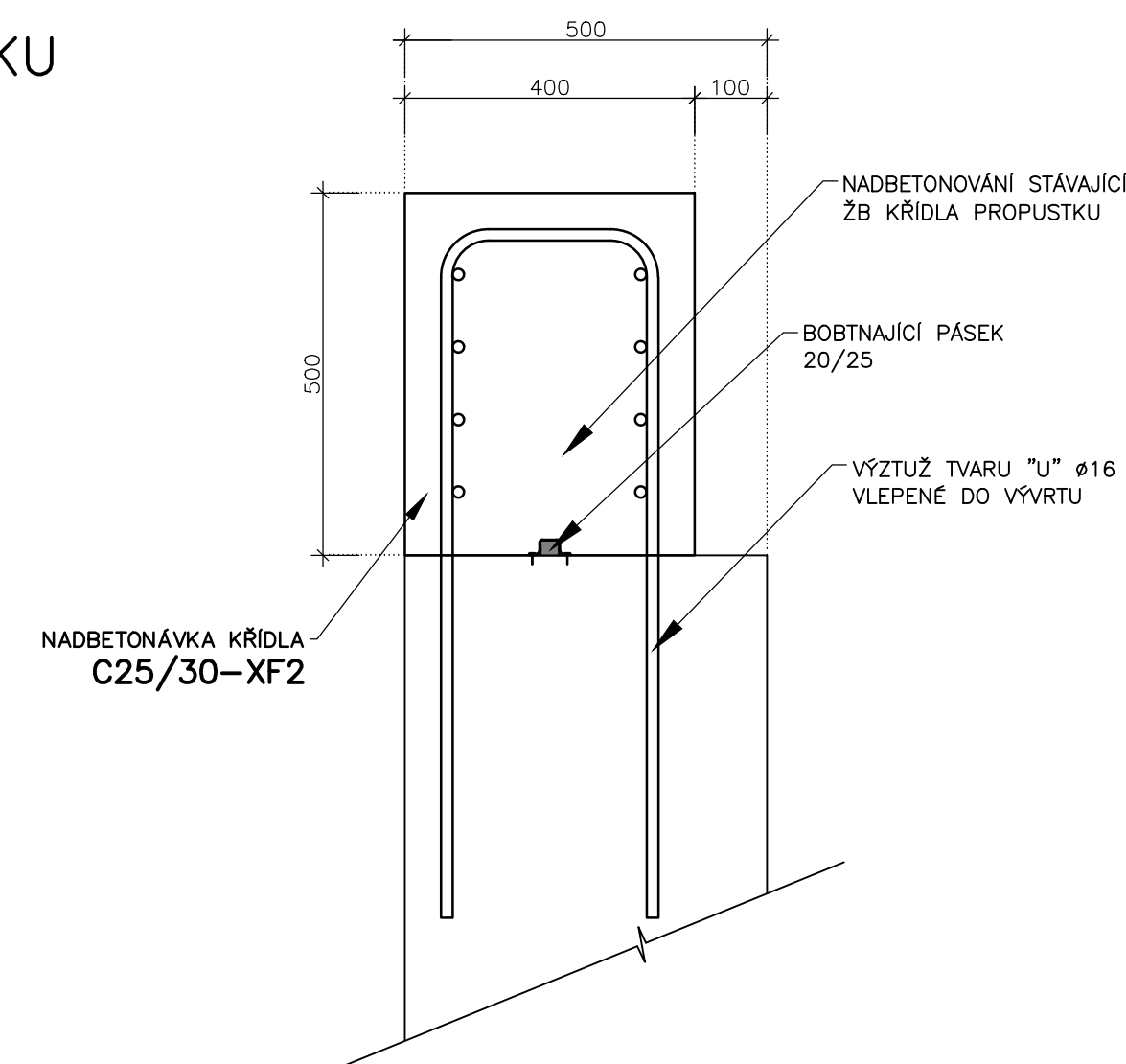

# SO 302

AUTORIZACE

ŘÍDITEL ATELIÉRU	ING. VLADIMÍR NAVRÁTIL	 Kounice 271/13, 602 00 BRNO tel. +420 549 123 111
HLAVNÍ INŽENÝR PROJEKTU	ING. PETR HUSÁK	
ZODPOVĚDNÝ PROJEKTANT	ING. PETR GOTTWALD	
VYPRACOVAL	BC. ŠTĚPÁN FILIP	
KONTROLOVAL	ING. VLADIMÍR NAVRÁTIL	

NÁZEV AKCE  <div style="text-align: center; font-weight: bold; font-size: 1.2em;">MORAVA, TLUMAČOV - OCHRANNÁ HRÁZ</div>  NÁZEV OBJEKTU  <div style="text-align: center; font-weight: bold;">SO 302-OCHRANNÁ ZEĎ NA LB HÁJSKÉ PŘÍKOPY MEZI SILNICÍ V55 A A ŽEL. TRATÍ</div>  NÁZEV OBJEKTU  <div style="text-align: center; font-weight: bold;">DETAIL - NAPOJENÍ ZDI NA DRÁŽNÍ PROPUSTEK</div>	<table border="1" style="width: 100%; border-collapse: collapse;"> <tr> <td style="width: 50%;">DATUM</td> <td style="width: 50%;">10/2017</td> </tr> <tr> <td>FORMÁT</td> <td>5x A4</td> </tr> <tr> <td>MĚŘÍTKO</td> <td>1:100, 1:50, 1:20, 1:10</td> </tr> <tr> <td>Č. ZAKÁZKY</td> <td>16-035-A1-PDPS</td> </tr> <tr> <td>ÚČEL</td> <td style="text-align: center; font-weight: bold; font-size: 1.5em;">DSP</td> </tr> <tr> <td>Č. SOUPRAVY</td> <td>Č. PŘÍLOHY</td> </tr> <tr> <td></td> <td style="text-align: center; font-weight: bold; font-size: 2em;">6</td> </tr> </table>	DATUM	10/2017	FORMÁT	5x A4	MĚŘÍTKO	1:100, 1:50, 1:20, 1:10	Č. ZAKÁZKY	16-035-A1-PDPS	ÚČEL	DSP	Č. SOUPRAVY	Č. PŘÍLOHY		6
DATUM	10/2017														
FORMÁT	5x A4														
MĚŘÍTKO	1:100, 1:50, 1:20, 1:10														
Č. ZAKÁZKY	16-035-A1-PDPS														
ÚČEL	DSP														
Č. SOUPRAVY	Č. PŘÍLOHY														
	6														